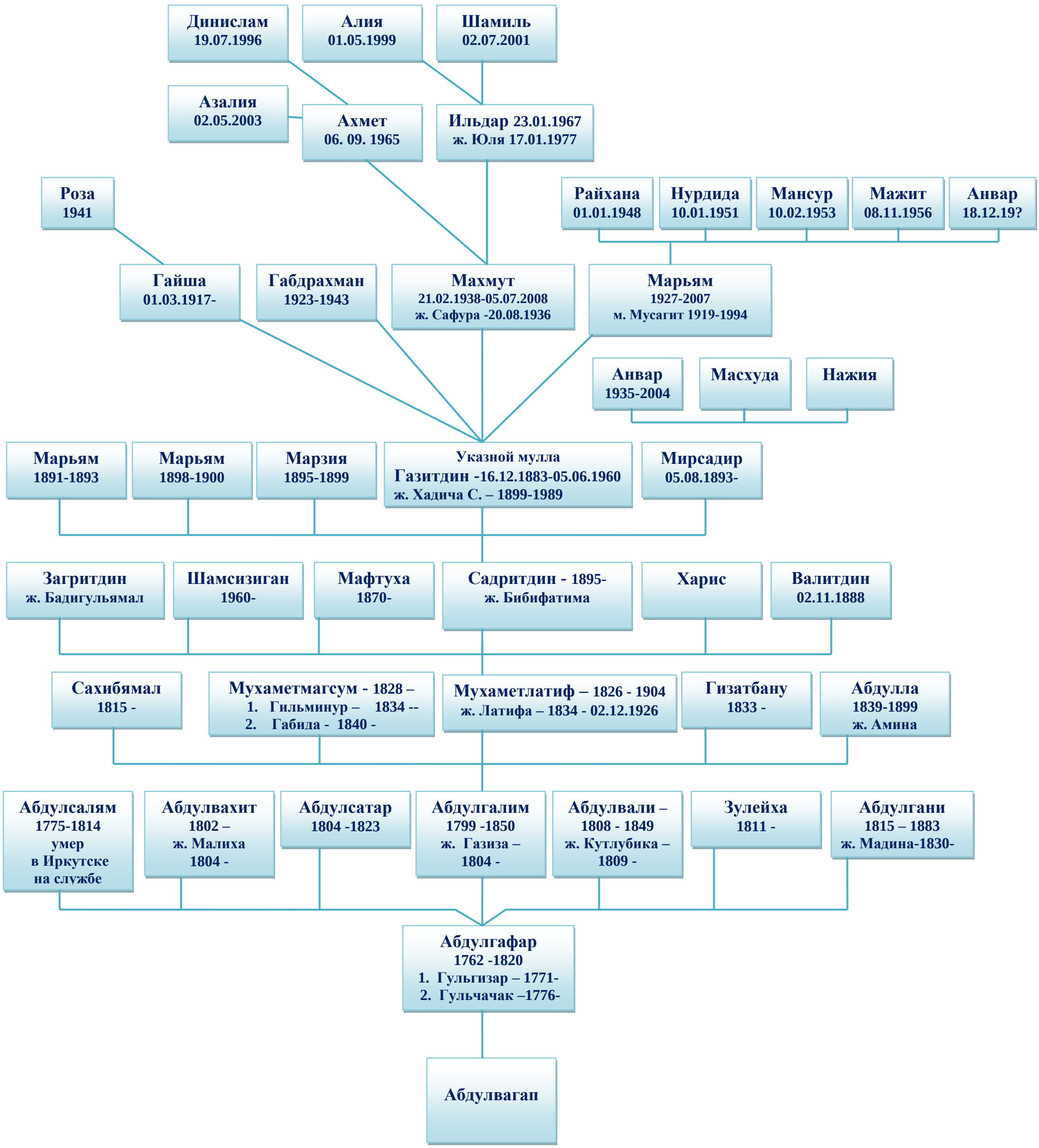Родословная
семьи Латыповых из с. Ибрагимово Чишминского района Республики Башкортостан